https://www.europapress.es/epsocial/cooperacion-desarrollo/noticia-curar-cantar-iniciativa-inculcar-voluntariado-aulas-20190401114147.html

https://www.europapress.es/epsocial/cooperacion-desarrollo/noticia-curar-cantar-iniciativa-inculcar-v
Páginas - Inicio | Comisiones Clinicas -... | Calidad | 'Curar y Cantar', u...
Unidad de Calidad GAE Ni... | Videos - Portal de Salud. S... | Mensaje sin título
Buscar
epsocial.es | europa press
Abonados

epsocial / cooperación y desarrollo

'Curar y Cantar', una iniciativa para inculcar el voluntariado en las aulas

ÚLTIMA HORA undefined undefined

Manos Unidas Colabora 900811888
CREEMOS EN LA IGUALDAD Y EN LA DIGNIDAD DE LAS PERSONAS
Google ha cerrado el anuncio
Denunciar este anuncio
¿Por qué este anuncio?

Publicado 01/04/2019 11:41:47 CET EUROPA PRESS

MADRID, 1 Abr. (EUROPA PRESS) -

Configuración de privacidad
ESP ES 14:02 01/04/2019

https://www.consalud.es/autonomias/c-madrid/la-sanidad-madrilena-ofrece-hospitalizacion-domiciliaria-pediatrica-en-el-hospital-nino-jesus_62937_102.html

https://www.consalud.es/autonomias/c-madrid/la-sanidad-madrilena-ofrece-hospitalizacion-domicilia
Páginas - Inicio | Comisiones Clinicas -... | Comunicación | Hospitalización do...
Unidad de Calidad GAE Ni... | Videos - Portal de Salud. S... | Mensaje sin título
MENÚ
ConSalud.es
NEWSLETTER

200 FAMILIAS YA HAN SIDO ATENDIDAS

La sanidad madrileña ofrece hospitalización domiciliaria pediátrica en el Hospital Niño Jesús

La unidad está destinada a la atención de menores con procesos agudos o crónicos no paliativos.

Fachada del Hospital Niño Jesús de Madrid

2 min

ESP ES 14:04 23/04/2019

https://www.actasanitaria.com/madrid-ofrece-hospitalizacion-domiciliaria-pediatrica-en-el-hospital-nino-jesus/

PUBLICIDAD

Un objetivo común: impulsar la innovación y el desarrollo del sector tecnológico sanitario

federación española de empresas de TECNOLOGÍA SANITARIA

acta sanitaria

Portada Noticias Opinión Documentos Agenda Iniciar sesión

TECNOLOGÍA E INVESTIGACIÓN

CON POSIBILIDAD DE CONEXIÓN A TRAVÉS DE VÍDEOLLAMADA

Madrid ofrece hospitalización domiciliaria pediátrica en el Hospital Niño Jesús

Twittear Mensáme

- — MADRID 22 ABR, 2019 - 3:34 PM

El Gobierno de la Comunidad de Madrid ha comunicado que la nueva Unidad de Hospitalización a domicilio del Hospital Infantil Niño Jesús ha atendido a unos 200 pacientes en los cuatro meses que lleva funcionando, destinada a niños que padecen procesos agudos, con o sin enfermedad crónica de base: problemas respiratorios, infecciones que necesitan antibióticos intravenosos, curas de heridas y control postoperatorio, descompensación de algunas enfermedades crónicas y problemas de alimentación, entre otras.

El Ejecutivo autonómico señala que la hospitalización a domicilio es un recurso que ofrece cuidados de rango hospitalario en el domicilio y permite que el niño, en lugar de estar ingresado en el hospital, pueda ser atendido por los médicos y enfermeras en su casa, "mejorando notablemente su calidad de vida y la de su familia".

Además, el Gobierno de la Comunidad de Madrid añade que

medes

DIMES Y DIRETES

La lectura, una cuestión de...

Diez libros para despertar el deseo...

La mitad de la población no quiere aparentar más años de los que...

El Hospital del Vinalopó bate su récord de nacimientos con 20 partos en 48...

PUBLICIDAD

MAPFRE Salud

en Fam-ilia

Ahora con tu **Seguro de Salud**, disfruta de películas y series todo el año.

Configuración de privacidad

https://madridpress.com/art/254299/el-hospital-nino-jesus-pone-en-marcha-una-unidad-de-hospitalizacion-a-domicilio

https://madridpress.com/art/254299/el-hospital-nino-jesus-pone-en-marcha-una-unidad-de-hospitaliz
Páginas - Inicio | Comisiones Clinicas -... | Comunicación | El Hospital Niño Je...
Unidad de Calidad GAE Ni... | Videos - Portal de Salud. S... | Mensaje sin título

Madridpress.com
Diario digital independiente de Madrid - Año 18 - Nº 6.201
Martes, 23 de Abril de 2019
ACTUALIZADA MARTES, 23 DE ABRIL DE 2019 A LAS 14:03:51 HORAS

Domingo, 21 de Abril de 2019

Para niños con enfermedades crónicas

El Hospital Niño Jesús pone en marcha una unidad de hospitalización a domicilio

El Hospital Infantil Niño Jesús ha puesto en marcha una nueva unidad de hospitalización a domicilio para menores que sufren enfermedades agudas o crónicas y que, a través de un sistema de videollamada, pueden "mantener el ritmo de vida habitual y tener una relación más cercana con el personal sanitario", según ha informado la Comunidad de Madrid.

La nueva unidad, que ya ha atendido a unos 200 pacientes en los cuatro meses que lleva funcionando, permite al menor estar ingresado en el domicilio con una videollamada con el hospital las 24 horas del día, además de las visitas por parte de médicos y enfermeros.

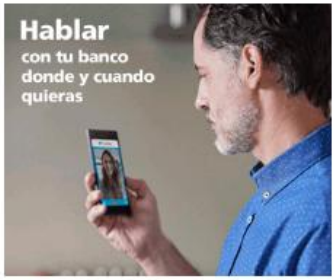

BBVA Creando Oportunidades

ESP ES 14:19 23/04/2019

http://www.cronicanorte.es/el-hospital-nino-jesus-ofrece-hospitalizacion-en-casa-para-ninos-con-enfermedades-cronicas/135845

Crónica Norte
Madrid Alcobendas San Sebastián de los Reyes Algete Colmenar Tres Cantos Cobeña Alalpardo y toda la Sierra Norte.

El Hospital Niño Jesús ofrece hospitalización en casa para niños con enfermedades crónicas

El paciente ingresado en el domicilio dispone de videollamada con el hospital las 24 horas del día

Enviado por Redaccion3 *on 22 abril 2019.*
Guardado en ACTUALIDAD, MADRID, SALUD

La nueva Unidad de Hospitalización a domicilio del Hospital Infantil Niño Jesús, de la red sanitaria de la Comunidad de Madrid, ha atendido a unos 200 pacientes en los cuatro meses que lleva funcionando.

cronicanorte on Twitter
Follow
6668 people follow cronicanorte
Widget By Timersys

Openbank
Y consigue un año de suscripción a amazon prime*
*Consulta condiciones en openbank.es/ofertas-bancarias. Oferta válida para los 1.500 nuevos clientes. Promoción válida hasta el 26/04/2019.
Hazte cliente

1/6
Este número es indicativo del riesgo del producto, siendo 1/6 indicativo del menor riesgo y 6/6 del mayor riesgo.
Entidad adherida al Fondo de Garantía de

Privacidad y Cookies

https://extraconfidencial.com/noticias/la-comunidad-de-madrid-ofrece-hospitalizacion-domiciliaria-pediatrica-en-el-hospital-nino-jesus/

https://extraconfidencial.com/noticias/la-comunidad-de-madrid-ofrece-hospitalizacion-domiciliaria-pedi
Páginas - Inicio | Comisiones Clinicas -... | Comunicación | La Comunidad de ...
Unidad de Calidad GAE Ni... | Videos - Portal de Salud. S... | Mensaje sin título

EXTRAConfidencial.com

Año 14 I Nº Ediciones 4448
Editor: Gregorio Fernández

Lo que nadie se atreve a contar
Martes, 23 de Abril de 2019

La Comunidad de Madrid ofrece hospitalización domiciliaria pediátrica en el Hospital Niño Jesús

Abril 22, 2019

hospitalización domiciliaria pediátrica en el Hospital Niño Jesús

Buscar

DESTACADOS

ABRIL 23, 2019 | GREGORIO FERNÁNDEZ DEL AMO

Décimo cuarto aniversario de Extracomfidencial.com: un gusto y un placer poder seguir informándoles

Decía un compañero, director de un diario digital nativo, con motivo de su 23 aniversario -enhorabuena-, que "la libertad y la verdad llega por...

ABRIL 23, 2019 | JESÚS BERMEJO-BERROS

https://elasombrario.com/lectura-cura-libros-sanadores-ninos-hospitalizados/

https://cordobabuenasnoticias.com/2019/04/22/un-hospital-infantil-de-madrid-pone-en-marcha-una-unidad-de-hospitalizacion-a-domicilio/

Un Hospital Infantil de Madrid pone en marcha una unidad de hospitalización a domicilio

Por **María Morales Ramírez** - 22 abril 2019

Compartir en Facebook Compartir en Twitter Me gusta 79 Tweet

dobuss

ÚLTIMAS NOTICIAS

Una persona sordociega se convierte en presidente de una mesa electoral...

María Morales Ramírez - 24 abril 2019

El próximo 28 de Abril, Antonio Acosta, presidente de ASOCIDE Canarias, presidirá una mesa electoral. Se trata de la primera vez una que una persona...

ESP ES 13:35 24/04/2019

https://www.hoy.es/don-benito/pediatra-juan-casado-20190409003013-ntvo.html

SECCIONES HOY Don Benito | El pediatra Juan Casado recibirá el Escudo de Oro de Don Benito

Don Benito | Badajoz | HOY Agro | Sucesos | Villanueva | Almendralejo | Vídeos | Fotos

El pediatra Juan Casado recibirá el Escudo de Oro de Don Benito

El pediatra Juan Casado durante un acto en Madrid. :: hoy

El médico, natural de Don Benito, ha trabajado más de 30 años en el hospital Niño Jesús de Madrid

AHORRA HASTA 198€ anuales Sólo Rastreator te da el MEJOR MEJOR PRECIO en tu Seguro de Coche

Lo + leído

Hoy | Don Benito | Top 50

1. El PP dombenitense presenta su lista electoral
2. La procesión del Encuentro despide la Semana Santa
3. Cómo abordar un tema tabú
4. Candidatos de Vox en Don Benito y Almendralejo
5. Adjudican las obras en la avenida de las Olimpiadas de Don Benito

lineadirecta.com CALCULA TU PRECIO

Impulsamos la internacionalización de nuestro país

APOYAMOS A TU EMPRESA EN SU SALIDA AL EXTERIOR

Digilosofía. La filosofía digital del Santander.

Sustituir Ventanas PVC

https://okdiario.com/cultura/terra-willy-planeta-desconocido-sera-sorpresa-ninos-paz-nino-jesus-4009680

https://www.elicebergdemadrid.com/madrid/comunidad-de-madrid/la-comunidad-analiza-la-personalizacion-y-humanizacion-de-los-tratamientos-para-trastornos-de-la-alimentacion/

https://www.elicebergdemadrid.com/madrid/comunidad-de-madrid/la-comunidad-analiza-la-persona
Páginas - Inicio | Comisiones Clinicas -... | Calidad | La Comunidad an...
Unidad de Calidad GAE Ni... | Videos - Portal de Salud. S... | Mensaje sin título
MIERCOLES, ABRIL 24, 2019 REGISTRARSE /UNIRSE

EL ICEBERG
Diario digital de Madrid

La Comunidad analiza la personalización y humanización de los tratamientos para trastornos de la alimentación

Por **Redacción** - 4 abril, 2019

Compartir Facebook Twitter

Privacidad y política de cookies

ESP ES 14:10 24/04/2019

https://www.consalud.es/autonomias/c-madrid/la-comunidad-aborda-la-personalizacion-y-humanizacion-para-tratar-los-trastornos-de-la-alimentacion_62398_102.html

JORNADA EN EL HOSPITAL NIÑO JESÚS

La Comunidad aborda la personalización y humanización para tratar los trastornos de la alimentación

Este jueves se ha celebrado la XX Jornada de Avances en Trastornos de Alimentación, organizada por el Hospital Niño Jesús y a la que ha asistido el consejero de Sanidad, Enrique Ruiz Escudero.

Enrique Ruiz Escudero, durante su visita al Hospital Infantil Niños Jesús, durante la jornada sobre trastornos de alimentación.

2 min

https://www.elconfidencial.com/ultima-hora-en-vivo/2019-04-19/la-cinta-animada-terra-willy-se-preestrenara-en-la-paz-y-el-nino-jesus_2171034/

https://www.elconfidencial.com/ultima-hora-en-vivo/2019-04-19/la-cinta-animada-terra-willy-se-pree
Páginas - Inicio | Comisiones Cli... | Calidad | hospital niño je... | La cinta ani...
Unidad de Calidad GAE Ni... | Videos - Portal de Salud. S... | Mensaje sin título

La cinta animada "Terra Willy" se preestrenará en La Paz y el Niño Jesús

EFE 19/04/2019 (16:51)

Madrid, 19 abr (EFE).- La cinta de animación francesa "Terra Willy: Planeta desconocido", que se estrena en salas el viernes 26 de abril, tendrá dos preestrenos solidarios en los hospitales de La Paz y Niño Jesús de Madrid que contarán con la presencia de sus dobladores para España, los "triunfitos" Raoul y Nerea.

Se trata de una divertida y emocionante propuesta familiar que mezcla la ciencia-ficción, la comedia y el cine de aventuras que ha logrado en España la calificación de "especialmente recomendada para la infancia".

"Terra Willy: Planeta desconocido" cuenta la historia de Willy, un niño que viaja con sus padres en una misión por el espacio y que, a causa de un accidente que destruye su nave espacial, acaba propulsado en una cápsula de emergencia que le aleja de sus padres y le deposita en un planeta salvaje e inexplorado.

Afortunadamente, Willy va acompañado por su robot de supervivencia, Buck, y nada más llegar ambos conocen al que será su nuevo amigo alienígena, Flash. Juntos, buscarán la manera de que el niño pueda reencontrarse con sus padres mientras descubren los secretos de este fascinante nuevo mundo.

Detrás de esta película ecologista y positiva están los creadores de "La panda de la selva" (2017), con el director, guionista y productor Eric Tosti al frente de un equipo del que forma parte su hermano Jean-François, también productor delegado de la cinta.

Distribuida por Karma Films, la película cuenta con las voces de los

AHORA EN PORTADA
Sánchez rectifica: irá

ESP ES 14:28 24/04/2019

https://www.lavozdeasturias.es/noticia/actualidad/2019/04/14/muere-nino-cuatro-anos-cataluna-tras-tragarse-globo/000315552403578635599 03.htm

https://www.lavozdeasturias.es/noticia/actualidad/2019/04/14/muere-nino-cuatro-anos-cataluna-tras-t
Páginas - Inicio | Unidad de Calid... | Calidad | hospital niño je... | Muere un ni...
Unidad de Calidad GAE Ni... | Videos - Portal de Salud. S... | Mensaje sin título

ACTUALIDAD

Muere un niño de cuatro años en Cataluña tras tragarse un globo

El suceso tuvo lugar el pasado viernes en Olot cuando el pequeño jugaba con sus hermanos

GLOBOS DE COLORES.

Muere un niño de cuatro años en Cataluña tras tragarse un gl
COMPARTE TUITEA COMENTA
ESP ES 14:48 24/04/2019

http://www.telemadrid.es/programas/madrid-se-mueve/Madrid-Valencia-carrera-ciclista-infantil-2-2109709058--20190404083000.html

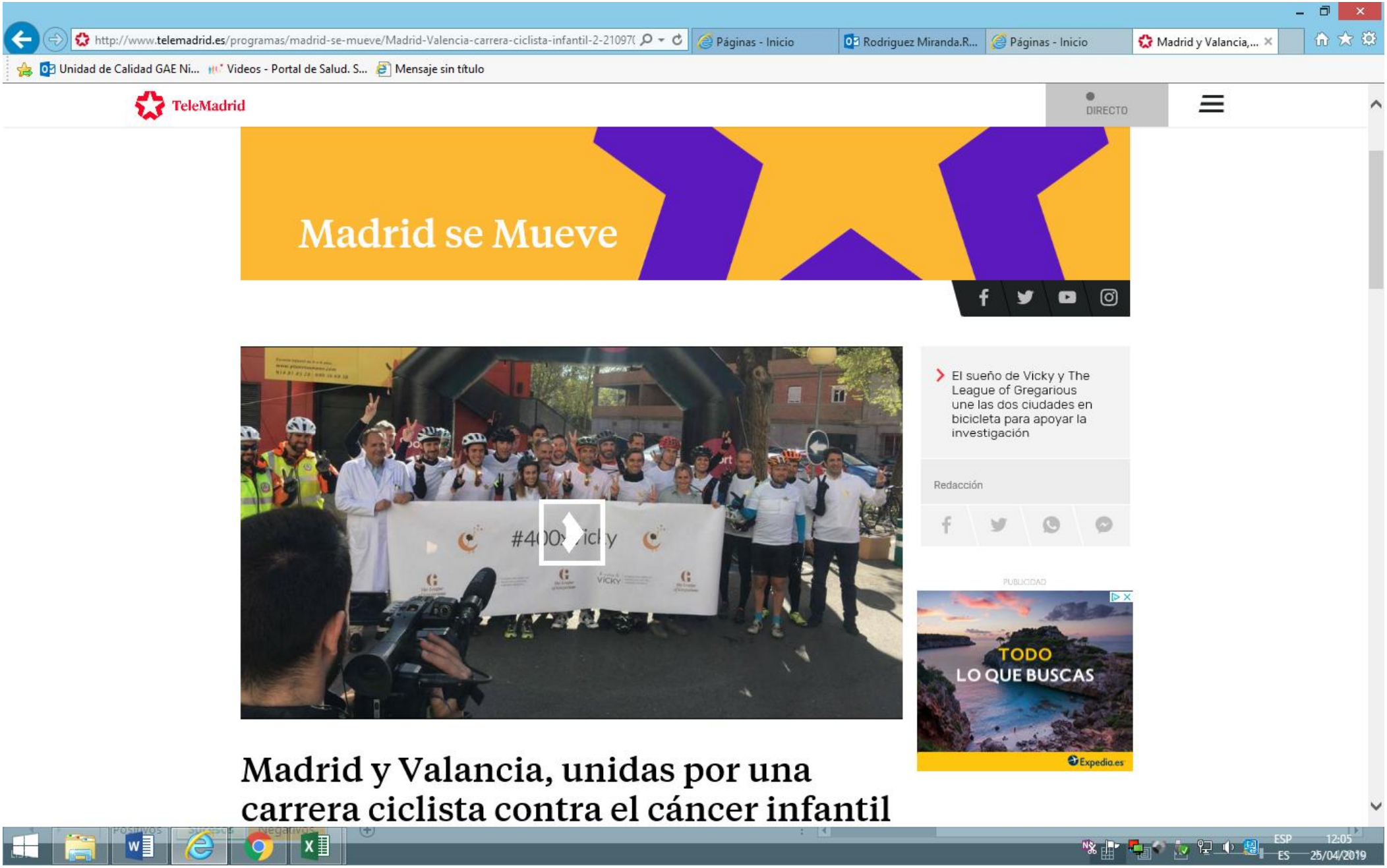

https://www.eleconomista.es/salud-innovacion/noticias/9840117/04/19/Loterias-el-valor-de-compartir-con-toda-la-sociedad.html

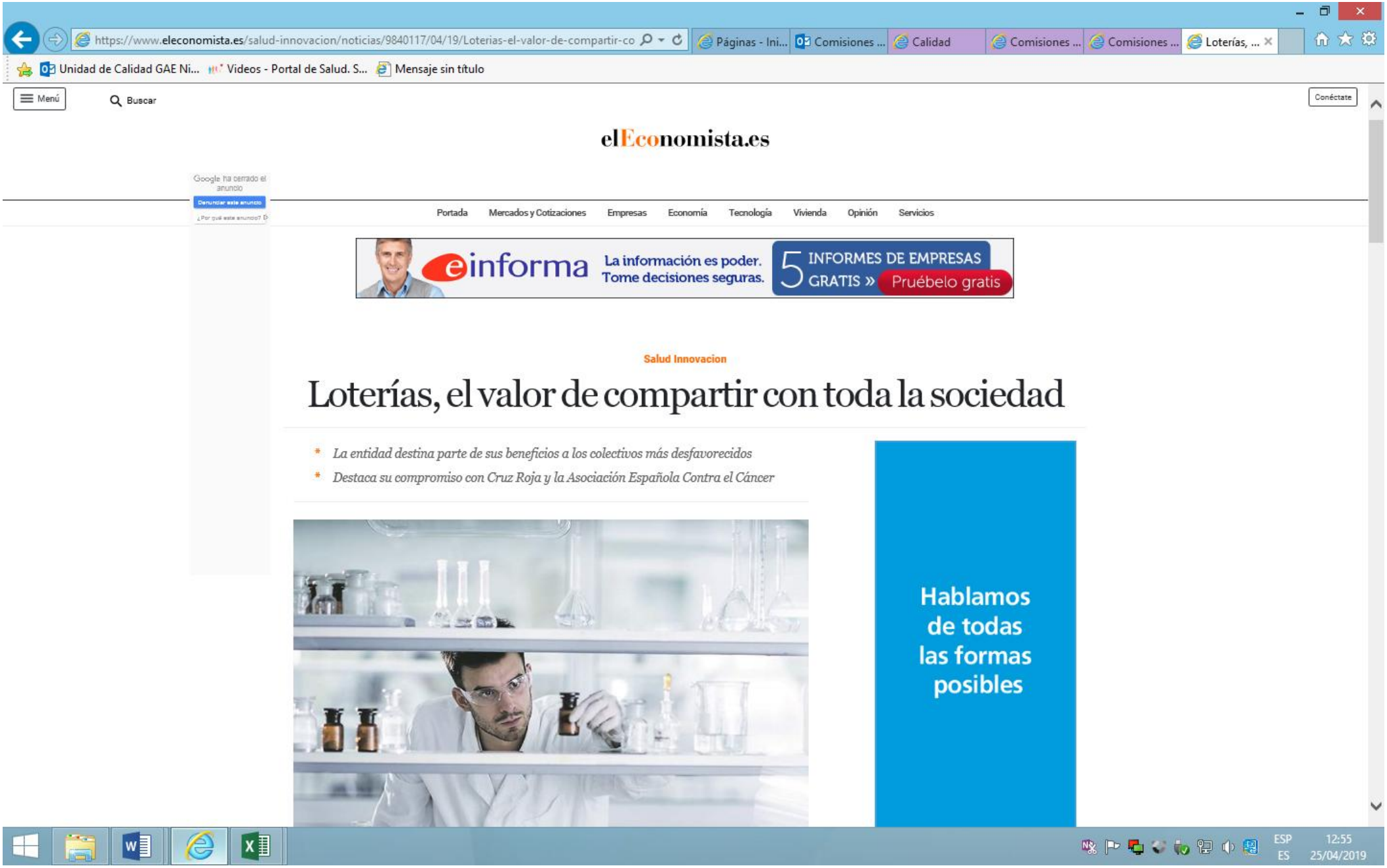

elEconomista.es

Portada | Mercados y Cotizaciones | Empresas | Economía | Tecnología | Vivienda | Opinión | Servicios

einforma La información es poder. Tome decisiones seguras. 5 INFORMES DE EMPRESAS GRATIS » Pruébelo gratis

Salud Innovacion

Loterías, el valor de compartir con toda la sociedad

- *La entidad destina parte de sus beneficios a los colectivos más desfavorecidos*
- *Destaca su compromiso con Cruz Roja y la Asociación Española Contra el Cáncer*

Hablamos de todas las formas posibles

https://elpais.com/sociedad/2019/04/01/actualidad/1554132077_200607.html

El laberinto de la anorexia se pierde en el complejo sistema sanitario

Numerosos enfermos se enfrentan a un peregrinaje por múltiples departamentos médicos en algunas comunidades. Solo las más avanzadas tienen unidades específicas

JAVIER MARTÍN-ARROYO

Sevilla - 16 ABR 2019 - 00:11 CEST

Patricia Cervera, madre de Granada que ha logrado el compromiso de la Junta andaluza para crear una unidad específica contra la anorexia. FERMÍN RODRÍGUEZ

A los pacientes anoréxicos o bulímicos (el 90% mujeres) les resulta decisivo su lugar de residencia. Si viven en una región u otra su tratamiento sanitario puede ser excelente o pésimo, y por tanto sus posibilidades de curación se multiplican o

2
COMPARTE TU VOTO
viaje a Berlín
MÁS INFORMACIÓN ▸
Carrefour

ONCE
EURO JACKPOT
ESTE VIERNES BOTE DE 63 MILLONES

3
CONCURSO #INNOVANDO
viaje a Nueva York
MÁS INFORMACIÓN ▸
Carrefour

https://www.consalud.es/autonomias/c-madrid/madrid-entrega-la-marca-de-garantia-madrid-excelente-al-hospital-infantil-nino-jesus_63113_102.html

https://www.consalud.es/autonomias/c-madrid/madrid-entrega-la-marca-de-garantia-madrid-excelen
Páginas - Ini... Comisiones ... Calidad CONSEJERÍ... hospital niñ... El Niño J...
Unidad de Calidad GAE Ni... Videos - Portal de Salud. S... Mensaje sin título
MENÚ ConSalud.es NEWSLETTER

SELLO MADRID EXCELENTE

Madrid entrega la marca de garantía Madrid Excelente al Hospital Infantil Niño Jesús

El centro es uno de los hospitales pediátricos más prestigiosos de España por su práctica clínica y su labor científica e investigadora

Enrique Ruiz Escudero, consejero de Sanidad, entregando el sello de excelencia al Hospital Niño Jesús

ESP ES 14:08 25/04/2019

https://politicalocal.es/67935/la-comunidad-entrega-la-marca-garantia-madrid-excelente-al-hospital-infantil-nino-jesus/

https://politicalocal.es/67935/la-comunidad-entrega-la-marca-garantia-madrid-excelente-al-hospital-infai
Páginas - Ini... Comisiones ... Calidad CONSEJERÍ... hospital niñ... La Comu...
Unidad de Calidad GAE Ni... Videos - Portal de Salud. S... Mensaje sin título

política local
Jueves 25 de Abril de 2019

La Comunidad entrega la marca de garantía Madrid Excelente al Hospital Infantil Niño Jesús

ESP ES 14:35 25/04/2019

https://ecodiario.eleconomista.es/espana/noticias/9841864/04/19/Madrid-ruiz-escudero-entrega-la-marca-de-garantia-madrid-excelente-al-hospital-infantil-nino-jesus.html

Madrid. ruiz escudero entrega la marca de garantía madrid excelente al hospital infantil niño jesús

25/04/2019 - 13:54

ENLACES RELACIONADOS

- Madrid. garrido anuncia un nuevo pabellón de especialidades ambulatorias en el hospital infantil niño jesús (24/12)
- Madrid. el hospital infantil niño jesús alcanza los 1.000 trasplantes de médula ósea (16/11)
- El Hospital Niño Jesús de Madrid pone en marcha el primer registro en España de supervivientes a un cáncer infantil (13/02)
- Madrid. el hospital niño jesús crea la primera unidad de seguimiento de cáncer infantil

MADRID, 25 (SERVIMEDIA)

El consejero de Sanidad de la Comunidad de Madrid, Enrique Ruiz Escudero, reconoció hoy con la marca de garantía Madrid Excelente al Hospital Infantil Universitario Niño Jesús, uno de los centros pediátricos más prestigiosos de España, debido a la profesionalidad de sus sanitarios en la práctica clínica, junto a la labor científica e investigadora.

El consejero entregó una placa al director gerente del Hospital Niño Jesús, César Gómez, acreditando que la organización ha conseguido la

Google ha cerrado el anuncio
Denunciar este anuncio
¿Por qué este anuncio?

TOP VIDEOS

Ence ya es el valor más alcista del Ibex en lo que llevamos de año

Google ha cerrado el anuncio
Denunciar este anuncio
¿Por qué este anuncio?

https://www.consalud.es/barometro-sanitario/positivo/cesar-gomez-reconocimiento-madrid-excelente_63130_102.html

https://www.consalud.es/barometro-sanitario/positivo/cesar-gomez-reconocimiento-madrid-excelente
Páginas - Inicio | Unidad de Calid... | Páginas - Inicio | César Gómez... | Opciones barrer...
Unidad de Calidad GAE Ni... | Videos - Portal de Salud. S... | Mensaje sin título

1 min

REDACCIÓN CONSALUD

0

TAGS:
sanidad pública | Madrid | Hospitales | Niño Jesús | Premio

25.04.2019 - 16:50

La **Comunidad de Madrid** ha reconocido **este jueves** con la marca de garantía **Madrid Excelente** al **Hospital Infantil Universitario Niño Jesús**, cuyo director gerente es **César Gómez**, uno de los centros pediátricos más prestigiosos de **España**, debido a la profesionalidad de sus sanitarios en la práctica clínica, junto a la labor científica e investigadora. El galardón reconoce a las organizaciones asentadas en la región que cumplen unos estándares en calidad y excelencia en gestión, apostando por la innovación, la responsabilidad social y los clientes.

Porque salud necesitamos todos... **ConSalud.es**

ECSalud.com
GRUPO COFARES | Real Life Data | REIG JOFRE | OXIMESA NIPPON GASES | Air Liquide | asisa

Oleada de demandas por la crisis del valsartán

Boston Scientific aumenta sus ventas un 4,8% hasta los 2.237 millones

TE RECOMENDAMOS:

Madrid entrega la marca de garantía Madrid Excelente al Hospital Infantil Niño Jesús

La visión del PP sobre aborto y eutanasia, una de las causas del paso de Garrido a C's

ESP ES 14:23 26/04/2019

https://www.servimedia.es/noticias/1131497

https://www.servimedia.es/noticias/1131497
Páginas - Inicio | Prensa Hospital ... | Páginas - Inicio | La Comunidad ... | Ruiz Escuder...
Unidad de Calidad GAE Ni... | Videos - Portal de Salud. S... | Mensaje sin título

(AVANCE) **Casado pide el voto para el PP a simpatizantes de Vox y Cs para no hacer "un favor" a Sánchez, Podemos y nacionalistas**

noticias | autonomías

MADRID

Ruiz Escudero entrega la marca de garantía Madrid Excelente al Hospital Infantil Niño Jesús

25 ABR 2019 | 14:10H | MADRID

El consejero de Sanidad de la Comunidad de Madrid, Enrique Ruiz Escudero, reconoció hoy con la marca de garantía Madrid Excelente al Hospital Infantil Universitario Niño Jesús, uno de los centros pediátricos más prestigiosos de España, debido a la profesionalidad de sus sanitarios en la práctica clínica, junto a la labor científica e investigadora.

AHORA LA TARJETA DORADA
LLEGA A MÁS GENTE QUE NUNCA

El futuro es apasionante.
Ready?
vodafone

ÚLTIMOS TWEETS

Acceso clientes

ESP ES 14:38 26/04/2019

https://www.lavanguardia.com/cine/20190426/461847690565/terra-willy-planeta-desconocido-estreno-viernes-cine-video-seo-ext.html

https://www.telecinco.es/informativos/internacional/casa-sistema-hospital-jesus-madrid_2_2745255107.html

https://www.madridiario.es/467193/medicos-a-domicilio-y-por-videollamada-para-mejorar-la-calidad-de-vida-de-ninos-con-enfermedades

https://www.telecinco.es/informativos/sociedad/bruno-mariana-dano-cerebral-sobrevenido-ensayo-clinico-celulas-madre-hospital-nino-jesus_2_2742630158.html

https://www.clm24.es/articulo/viral/cuento-terror-infantil-globo-estallo-entro-traquea-asfixio-nino-4-anos/20190416084015241303.html

PUBLICIDAD
AIRFRANCE
MIAMI
DESDE
487 €
I/V
TODO INC.
SALIDA DESDE MADRID
CLIC AQUI
VER CONDICIONES
AIRFRANCE

Cuento de terror infantil: el globo estalló, entró en la tráquea y asfixió al niño de 4 años

Sus padres lo llevaron al Hospital y los médicos le practicaron una traqueotomía que no sirvió para salvar su vida

PUBLICIDAD
AIRFRANCE
MIAMI
DESDE
487 €
I/V
TODO INC.
SALIDA DESDE MADRID
CLIC AQUI
VER CONDICIONES
AIRFRANCE

https://www.youtube.com/watch?v=l2PAcmLxc-4

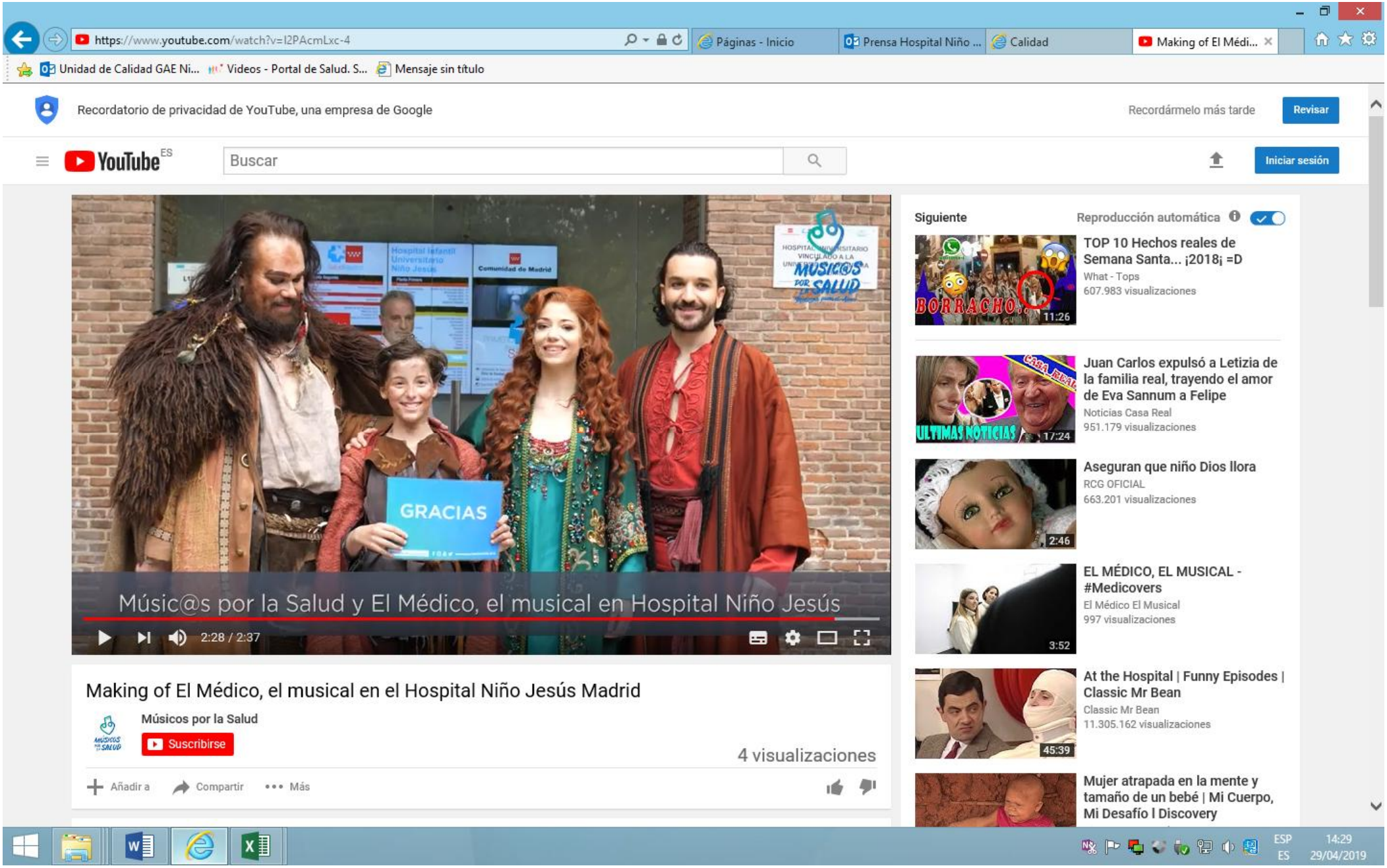

https://www.gacetamedica.com/imagenes-de-la-semana/zarzuela-para-ninos-en-el-dia-del-libro-LD2041638

https://www.gacetamedica.com/imagenes-de-la-semana/zarzuela-para-ninos-en-el-dia-del-libro-LD2041(Páginas - Inicio | Prensa Hospital ... | Calidad | Zarzuela par... | netsalud.es
Unidad de Calidad GAE Ni... | Videos - Portal de Salud. S... | Mensaje sin título

GACETA MÉDICA

Zarzuela para niños en el Día del Libro

Temas relacionados:

Lo + GACETA MÉDICA.com
Lo último | Lo + visto | Lo + compartido

1 El PSOE saca rédito de la fragmentación de la derecha
2 Kymriah, protagonista del último Consejo de Ministros
3 "A la cardiología le espera un futuro brillante"
4 La Agenda Sostenible entra en campaña, ¿lo hará en el Gobierno?
5 La farmacia de hospital invierte un 7,3% más en comparación al curso anterior
6 Los casos por el virus del sarampión se triplican en Europa desde 2016
7 La precisión perfila su papel en el abordaje de diabetes monogénicas
8 Castilla y León critica la decisión de Salud Pública sobre el meningococo
9 Corresponsabilidad: clave de Mujeres de la Sanidad para avanzar en conciliación
10 El comisionado de la AGP pide eliminar el visado en la triple terapia frente a la EPOC

ESP ES 14:35 29/04/2019

Imágenes de la semana

Una mirada sin prejuicios al albinismo en África en la sala CuidArt de Dénia

La sala cuidArt del Hospital de Dénia acoge hasta el próximo 15 de julio la exposición "Albino". Un trabajo de la fotoperiodista Ana Palacios que recoge una doble visión de los albinos en el continente africano.

La autora deja constancia del día a día de una comunidad albina en Tanzania, a la vez que retrata el trabajo de un grupo de médicos españoles que periódicamente trabajan en la zona.

Ser albino en África es un estigma y, a las complicaciones médicas asociadas se unen las difíciles circunstancias económicas del contexto y la discriminación social que sufren los afectados. También lleva implícitos serios problemas dermatológicos, derivados de un exceso de exposición solar sin ningún tipo de protección.

Zarzuela para niños en el Día del Libro

Zarzaguitol, zarzuela para niños, en colaboración con Fundación Músicos por la Salud, ha interpretado la obra "Cervantes tuvo un sueño" para los niños, familias y profesionales en el teatro del Hospital Niño Jesús. Con iniciativas como esta, la Fundación Músicos por la Salud contribuye a humanizar los espacios sanitarios, a aportar calidez y a mejorar la experiencia de las personas durante su estancia, además de permitir la participación de los colectivos culturales en el día a día del centro.

Sin dejar de pedalear en la vida

El 27 de abril tres pacientes con cáncer hematológico cruzan el desierto de Europa con el propósito de visibilizar este tipo de cáncer. Víctor Rodríguez, en la imagen, junto a Elly Hipólito y Natalia Bermúdez forman parte del equipo "Fotos4cáncer", una iniciativa integrada desde hace dos años por once personas de perfiles distintos que ya el año pasado hicieron visible el cáncer de mama metastásico cruzando también el mismo espacio natural. El cáncer hematológico es el quinto cáncer más frecuente y la segunda causa de muerte por tumores malignos.

Agenda

09 - 10 de mayo

- **VII Congreso Nacional de Pacientes Crónicos Semergen.** Clínico Universitario Virgen de la Arrixaca, Murcia.

09 - 11 de mayo

- **II Reunión Conjunta de la SEC y de la Sociedad Canaria de Cardiología.** Las Palmas de Gran Canaria.

11 de mayo

- **6ª Jornadas Andaluzas de Ecografía en MF. SAMFyC.** Hotel Salés Málaga Centro, Málaga.

21 - 22 de junio

- **Manejo de Apósitos en los distintos tipos de Heridas.** Hotel Puerta de Toledo, Madrid.

GACETA MÉDICA
Publicación de
Presidente Editor: Santiago de Quintiga
Redacción: Esther Martín del Campo (Redactora Jefe), Carmen M. López (Jefa de Sección), Sandra Rubio, Javier Ruiz-Tagle, Angela de Rueda (Public Affairs) y Silvia Rodrigo (Medical Science Salvor Murillo)
Fotografía: Carlos Siegfried
Maquetación: Marta Kara
MACRO 42
Miembro de: Healthcare Communications Group
Área: Jorge Hinojosa (Área Sanitaria y Public Affairs), Angela de Rueda (Public Affairs), Silvia Rodrigo (Medical Science Salvor Murillo), Pharma y Biomed Consult (Medical Science Salvor)
Departamento comercial: Paloma Gaceta del Mosal
Relaciones institucionales: Patricia del Olmo
Administración y RRHH: Sonia Vieira
Análisis financiero y distribución: Severino Izquierdo
Consejo de Administración: Santiago de Quintiga (Presidente y Consejero Delegado), Borja García-Nieto y Violeta Díaz Sagardía
MADRID: C/ Ramón de la Torre, 9 28043 Madrid
• Tlf.: 913814324
• Fax: 913811766
Distribución gratuita
Depósito legal: M-18026-2012
ISSN: 2253-4186
Imprime: Reimpresa
S.L.P. 980-R-CM
Todos los derechos reservados

http://www.telemadrid.es/programas/telenoticias-fin-de-semana/Hospitalizacion-domicilio-menores-enfermedades-duracion-2-2116608331--20190427024917.html

https://www.directivosyempresas.com/empresas-excelentes/excelencia-del-hospital-nino-jesus-de-madrid/

https://www.lavanguardia.com/vida/20190429/461946089340/once-hospitales-tres-de-madrid-ofreceran-terapias-car-t-contra-el-cancer.html

https://www.lavanguardia.com/vida/20190429/461946089340/once-hospitales-tres-de-madrid-ofreceran-te
Páginas - Inicio | Unidad de Calidad GA... | Páginas - Inicio | Once hospitales, tr...
Unidad de Calidad GAE Ni... | Videos - Portal de Salud. S... | Mensaje sin título
Venezuela Leopoldo López Got Talent Juego de Tronos Más
INICIAR SESIÓN

Directo Venezuela: Guaidó llama a derrocar a Maduro y el Gobierno dice que está "desactivando" el golpe

Directo Resaca postelectoral: reunión clave en el PP y primer Consejo de Ministros del Gobierno en funciones

Directo Juicio al 'procés': declaran 17 activistas que acudieron a los colegios el 1-O

MAD-CÁNCER
INMUNOTERAPIA

Once hospitales, tres de Madrid, ofrecerán terapias CAR-T contra el cáncer

0

REDACCIÓN
29/04/2019 19:32

Madrid, 29 abr (EFE).- El Ministerio de Sanidad ha seleccionado los once hospitales del Sistema Nacional de Salud (SNS) que ofrecerán las nuevas terapias avanzadas CAR-T a pacientes con determinados tipos de leucemias y linfomas, y a los que se podrán sumar otros tres en caso de que la actividad sobrepase a estos centros.

Los hospitales madrileños Niño Jesús, La Paz y Gregorio Marañón participarán en este tratamiento, que consiste en extraer sangre del paciente mediante una técnica que permite obtener linfocitos T, un tipo de células del sistema inmunitario, que se modifican en el laboratorio para que sean capaces de destruir las células cancerígenas.

MUNDO DEPORTIVO

ESP ES 13:35 30/04/2019

https://www.elconfidencial.com/ultima-hora-en-vivo/2019-04-29/once-hospitales-publicos-ofreceran-terapias-car-t-contra-el-cancer_2197818/

https://www.elconfidencial.com/ultima-hora-en-vivo/2019-04-29/once-hospitales-publicos-ofreceran-
Páginas - Inicio | Unidad de Calid... | Páginas - Inicio | Once hospitales... | Once hospit...
Unidad de Calidad GAE Ni... | Videos - Portal de Salud. S... | Mensaje sin título

Once hospitales públicos ofrecerán terapias CAR-T contra el cáncer

EFE 29/04/2019 (16:49)

Madrid, 29 abr (EFE).- El Ministerio de Sanidad ha seleccionado los once hospitales del Sistema Nacional de Salud (SNS) que ofrecerán las nuevas terapias avanzadas CAR-T a pacientes con determinados tipos de leucemias y linfomas, y a los que se les podrán sumar otros tres en caso de que la actividad sobrepase a estos centros.

Se trata de un tratamiento que consiste en extraer sangre del paciente mediante una técnica que permite obtener linfocitos T, un tipo de células del sistema inmunitario, que se modifican en el laboratorio para que sean capaces de destruir las células cancerígenas.

Recientemente se ha conocido que un niño de 6 años que padecía leucemia linfoblástica aguda de tipo B y que no respondía al tratamiento convencional se ha curado gracias a esta terapia, sufragada por el SNS, que le fue administrada en el Hospital Sant Joan de Déu, de Esplugues de Llobregat (Barcelona).

Este hospital, junto al Niño Jesús (Madrid) y el Vall d'Hebron (Barcelona) son los tres centros designados para el tratamiento de pacientes pediátricos con ese tipo de leucemia.

El Hospital Universitario La Paz de Madrid será un centro adicional en el caso de que la actividad sobrepase a los tres anteriores.

Los centros elegidos para tratar a adultos con linfoma difuso de células grandes B recidivante o refractario o con leucemia linfoblástica aguda de células B refractaria son: Hospital Clínic de Barcelona, Gregorio Marañón (Madrid), Vall d'Hebron, La Fe de Valencia, Complejo

AHORA EN PORTADA

ESP ES 13:43 30/04/2019

https://www.gacetamedica.com/politica/madrid-preocupada-por-la-designacion-de-los-csur-de-car-t-XY2045176

https://www.gacetamedica.com/politica/madrid-preocupada-por-la-designacion-de-los-csur-de-car-t-XY
Páginas - Inicio | Prensa Hospital Niño ... | Calidad | Madrid "preocupa...
Unidad de Calidad GAE Ni... | Videos - Portal de Salud. S... | Mensaje sin título

GACETA MÉDICA

Madrid "preocupada" por la designación de los CSUR de CAR-T

Encarnación Cruz, coordinadora de terapias avanzadas de la Consejería de Sanidad de la Comunidad de Madrid.

Temas relacionados:

Plan de Terapias Avanzadas - CAR-T - centros de referencia - Ministerio de Sanidad - Consejería de Sanidad de la Comunidad de Madrid - Consejo Interterritorial

NOTICIAS RELACIONADAS

El Niño Jesús, La Paz, y el Gregorio Marañón serán centros CAR-T

Lo + GACETA MÉDICA.com

Lo último | Lo + visto | Lo + compartido

1 El estigma que rodea a la incontinencia urinaria impide que los pacientes varones busquen una solución
2 Hasta siempre, Antonio Bernal
3 Falta formación en terapia cognitivo conductual para tratar el TEA
4 Definen el papel de la estimulación de la vía sensorial ante la disfagia post-ictus
5 La inhibición de las calpaínas limita la hipertrofia y remodelado miocárdico
6 Encuentran alteraciones genéticas asociadas al sobrepeso con antipsicóticos
7 Modelos predictivos para detectar toxicidades en cáncer de pulmón
8 Pacientes e investigadores en sintonía
9 La CE aprueba sotagliflozina para DM1
10 Canagliflozina reduce un 30% el riesgo de progresión a ERT en pacientes con DM2

ESP ES 12:09 07/05/2019

https://www.europapress.es/madrid/noticia-comunidad-preocupada-tener-solo-centro-designado-terapias-cart-cuando-podria-tener-cuatro-mas-20190430150412.html

europapress / madrid

La Comunidad, "preocupada" por tener solo un centro designado para las terapias CART cuando podría tener cuatro más

ÚLTIMA HORA undefined undefined

Publicado 30/04/2019 15:04:12 CET

EUROPA PRESS - Archivo

HASTA 7.000€* POR LA COMPRA DE TU NUEVO OPEL.
› ME APUNTO
*Descuento de hasta 7.000 € impuestos incluidos para particulares que hagan entrega de cualquier objeto rodante en la compra de un modelo de la gama Opel, válido desde el 01/05/2019 hasta el 18/05/2019
Calidad de gran pantalla. A precios de pantalla pequeña
Ver videos
shutterstock imágenes | video | música
10 DE MAYO EN CINES
TIMADORAS COMPULSIVAS
10 DE MAYO EN CINES

Últimas noticias / Madrid »

Configuración de privacidad

https://www.redaccionmedica.com/autonomias/madrid/madrid-preocupada-porque-el-ministerio-solo-le-designe-un-centro-cart--4371

Suscríbete

Hemeroteca

redacción médica

PROFESIONALES SANITARIOS · POLÍTICA SANITARIA · FORMACIÓN SANITARIA · EMPRESAS · ESPECIALIDADES · AUTONOMÍAS · OPINIÓN · MULTIMEDIA · LA REVISTA · VÍRICO

AUTONOMÍAS / MADRID

Madrid, "preocupada" porque el Ministerio solo le designe un centro CART

La Comunidad recuerda que tiene cuatro hospitales que cumplen los criterios exigidos por Sanidad

Hospital Universitario Gregorio Marañón.

¿Quieres recibir redacción médica en tu correo de forma gratuita?

MAR 30 ABRIL 2019. 16.30H | REDACCIÓN MÉDICA

https://www.republica.com/2019/04/29/hospitales-publicos-terapias-car-t-cancer/#

https://www.republica.com/2019/04/29/hospitales-publicos-terapias-car-t-cancer/#
Página... Prensa ... Calidad Comisi... Los Ml... El Inter... Once h... Onc...
Unidad de Calidad GAE Ni... Videos - Portal de Salud. S... Mensaje sin título

- Editor: Pablo Sebastián
- Consejero E.: José Oneto
- Directora: Pilar Gassent

República de las ideas

Martes
7/5/2019

Sanidad ≡ Ciencia y tecnología ≡

Once hospitales públicos ofrecerán terapias CAR-T contra el cáncer

REPÚBLICA / EFE | 29/04/2019

El Ministerio de Sanidad ha seleccionado los once hospitales del Sistema Nacional de Salud (SNS) que ofrecerán las nuevas terapias avanzadas CAR-T a pacientes con determinados tipos de leucemias y linfomas, y a los que se les podrán sumar otros tres en caso de que la actividad sobrepase a estos centros.

Lo más leído | Lo último | Etiquetas

1. Exdirigentes de Vox cargan contra el "chiringuito" de Abascal y piden el voto para el PP
2. La jefa de personal de un prostíbulo y un exdirigente de una organización nazi, los últimos fichajes de Vox
3. Hallan la mochila y el móvil de la joven española desaparecida en París
4. Jordi Sànchez a un miembro del Govern el 20-S: "Trapero está loco, saca a los Mossos de aquí"
5. El accidente con 41 muertos en Moscú siembra dudas sobre el primer avión civil ruso
6. Iglesias cede tras las críticas internas: el Gobierno de coalición ya no es una 'línea roja'
7. Casillas abandona el hospital sin saber qué pasará con su futuro profesional
8. El Corte Inglés Empresas incorpora coches eléctricos infantiles en los hospitales de Madrid
9. Jorge Sanz desvela que tuvo un romance con Belén Esteban en su juventud
10. Meghan Markle y el Príncipe Enrique, padres de su primer hijo

ESP ES 14:46 07/05/2019

https://www.estrelladigital.es/articulo/salud-y-bienestar/once-hospitales-publicos-ofreceran-terapias-car-t-cancer/20190429171054369069.html

https://www.estrelladigital.es/articulo/salud-y-bienestar/once-hospitales-publicos-ofreceran-terapias-c
Página... Prensa ... Calidad Comisi... Los Ml... El Inter... Once h... Onc...
Unidad de Calidad GAE Ni... Videos - Portal de Salud. S... Mensaje sin título
MENÚ estrella GRANADA 22.7 °C
estrella DIGITAL
ACTUALIDADELECCIONES 26M ESPAÑA MÉXICO TOGAS INTERNACIONAL CORAZÓN EMPRESAS ECONOMÍA DEPORTES BLOGS MEDIA

Once hospitales públicos ofrecerán terapias CAR-T contra el cáncer

El Ministerio de Sanidad ha seleccionado los once hospitales del Sistema Nacional de Salud (SNS) que ofrecerán las nuevas terapias avanzadas CAR-T a pacientes con determinados tipos de leucemias y linfomas, y a los que se les podrán sumar otros tres en caso de que la actividad sobrepase a estos centros

ESP ES 14:51 07/05/2019

http://www.diariodelaltoaragon.es/NoticiasDetalle.aspx?Id=1163415

Registrarse | Iniciar Sesión

Diario del AltoAragón

JUEVES 9 MAYO Haz click!!! LECTOR DIGITAL

Inicio | SD Huesca | Huesca | Comarcas | Aragón | España | Mundo | Economía | Cultura | Sociedad | Deportes | Comunicación | Última

De Última Hora | Monográficos | Servicios | Venta de Contenidos | Galerías | Edición en PDF | Portada del día | Imágenes del día

TE LLEVAMOS A ORLANDO AL ESTRENO DE DISNEY ON ICE

asefa salud

Conoce Walt Disney World

Participa en el casting Familia Asefa y gana un viaje para toda la familia a Orlando.

Sociedad

SANIDAD

Once hospitales públicos ofrecerán terapias CAR-T contra el cáncer

Con una extracción de sangre se obtienen linfocitos T que tras modificarlos en laboratorio son capaces de destruir las células cancerígenas

EFE *29/04/2019*

Vota Resultado 1 votos

Me gusta 0 Twittear

| WIKIPEDIA

MADRID.- El Ministerio de Sanidad ha seleccionado los once hospitales del Sistema Nacional de Salud (SNS) que ofrecerán las nuevas terapias avanzadas CAR-T a **pacientes con determinados tipos de leucemias y linfomas**, y a los que se les podrán sumar otros tres en caso de que la actividad sobrepase a estos centros.

Se trata de un tratamiento que **consiste en extraer sangre del paciente mediante una técnica que permite obtener linfocitos T**, un tipo de células del sistema inmunitario, que se modifican en el laboratorio para que sean capaces de destruir las células cancerígenas.

Recientemente se ha conocido que un niño de 6 años que padecía leucemia linfoblástica aguda de tipo B y que **no respondía al tratamiento convencional se ha curado gracias a esta terapia**, sufragada por el SNS, que le fue administrada en el Hospital Sant Joan de Déu, de Esplugues de Llobregat (Barcelona).

Este hospital, junto al Niño Jesús (Madrid) y el Vall d"Hebron (Barcelona) son los **tres centros designados para el tratamiento de pacientes pediátricos con ese tipo de leucemia**.

El Hospital Universitario La Paz de Madrid será un centro adicional en el caso de que la actividad sobrepase a los tres anteriores.

Los **centros elegidos** para tratar a adultos con linfoma difuso de células grandes B recidivante o refractario o con leucemia linfoblástica aguda de células B refractaria son: Hospital Clínic de Barcelona, Gregorio Marañón (Madrid), Vall d"Hebron, La Fe de Valencia, Complejo Asistencial de Salamanca, Virgen del Rocío de Sevilla, Clínico Universitario de Valencia y Santa Creu i Sant Pau (Barcelona).

Asimismo, dos centros utilizarán las CAR-T "únicamente" en el caso de que la actividad sobrepase a los anteriores: el Hospital Duran i Reynals (Hospitalet de Llobregat) y el Germans Trias i Pujol (Badalona).

Se contempla que los centros para adultos también puedan tratar a menores "siempre y cuando cumplan con los criterios aprobados como obligatorios para tratamientos pediátricos", lo que en estos momentos solo cumple el Hospital Virgen del Rocío.

Con carácter excepcional, el Hospital Universitario de Gran Canaria Doctor Negrín **podrá aplicar las CAR-T a adultos** "en atención a su singularidad al encontrarse en territorio insular y a sensible distancia del centro autorizado más cercano".

Estos tratamientos **"conforman un proceso asistencial especialmente complejo"** y "requieren de la máxima experiencia y multidisciplinariedad en su uso", según Sanidad.

Con la designación de esos centros, **se quiere garantizar que las CAR-T en el SNS "se realice con plenas garantías de equidad** en el acceso a los pacientes que lo necesitan, así como con la máxima calidad y seguridad en su utilización".

El procedimiento de derivación de pacientes entre comunidades autónomas y el proceso de valoración de las solicitudes **ya está en "pleno funcionamiento"**.

contra la despoblaci

Ad closed by Google

Report this ad

Why this ad?

LO + VISITADO | LO + VOTADO | ULT. COMEN

Huesca aspira a una Denominación de Origen

7. El futuro del entrenador del Huesca es "cuestión de unas horas"

8. Hallan el cadáver momificado de un hombre que llevaba muerto más de un año

9. Localizan con vida a la joven española desaparecida en París

10. Rubén García, muy ilusionado con su aterrizaje en el Huesca

CONTENIDO PATROCINADO

Find out more

hermo Fisher SCIENTIFIC

ESP ES 13:49 09/05/2019

https://www.heraldo.es/noticias/salud/2019/04/29/once-hospitales-publicos-ofreceran-las-nuevas-terapias-avanzadas-contra-el-cancer-1312019.html#

https://www.heraldo.es/noticias/salud/2019/04/29/once-hospitales-publicos-ofreceran-las-nuevas-tera
Páginas - Ini... Comisiones ... hospital niñ... Once ho... Páginas - Ini... Comisiones...
Unidad de Calidad GAE Ni... Videos - Portal de Salud. S... Mensaje sin título

Google ha cerrado el anuncio
Denunciar este anuncio
¿Por qué este anuncio?

CÁNCER

Once hospitales públicos ofrecerán las nuevas terapias avanzadas contra el cáncer

Recientemente se ha conocido que un niño de 6 años que padecía leucemia linfoblástica aguda de tipo B y que no respondía al tratamiento convencional se ha curado gracias a estas terapias de la Seguridad Social.

ACTUALIZADA 29/4/2019 A LAS 17:31
EFE. MADRID

Google ha cerrado el anuncio
Denunciar este anuncio
¿Por qué este anuncio?

ESP ES 14:10 09/05/2019